LGA 1150 READY

LC-POWER

# LC-CC-65

## Low-Profile-Prozessorkühler

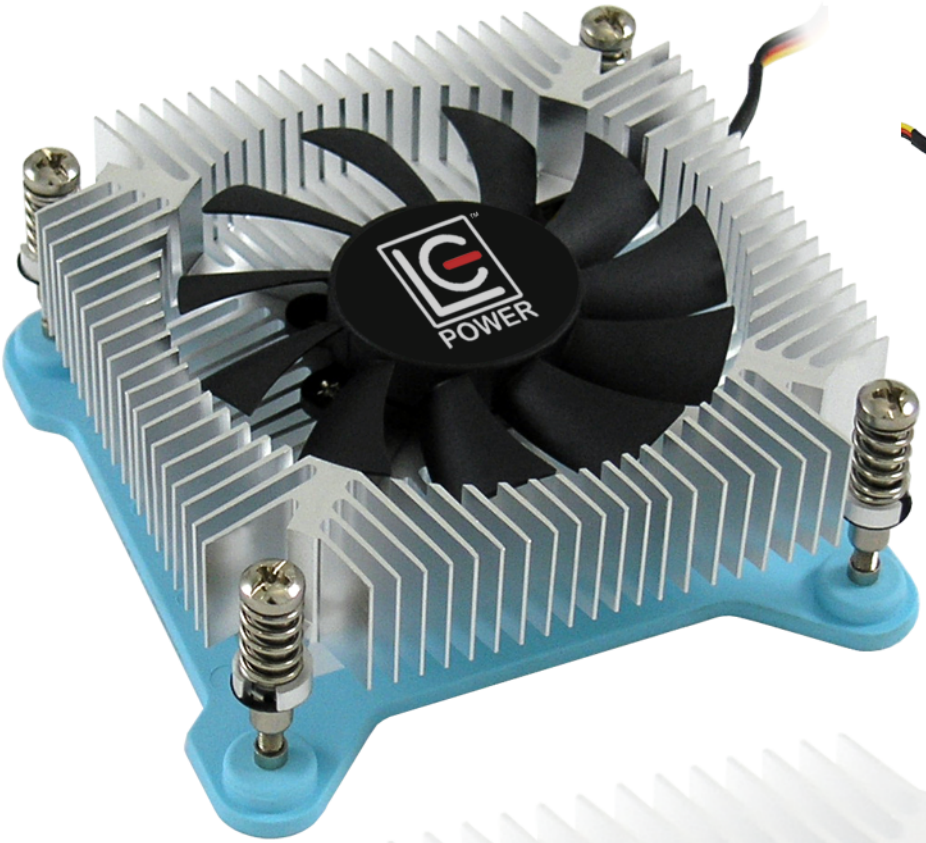


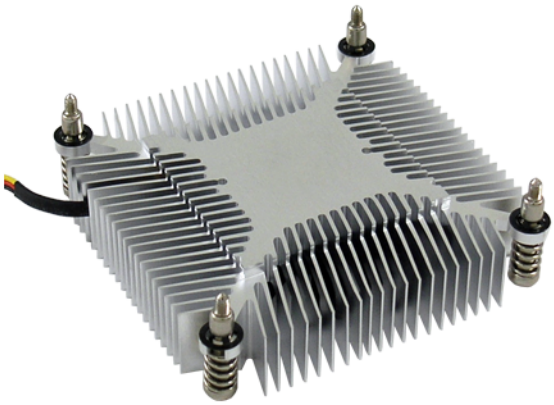

| | |
|---|---|
| Abmessung Kühler (H x B x T): | 20 x 85 x 85 mm |
| Abmessung Lüfter (H x B x T): | 10 x 65 x 65 mm |
| Gewicht (retail): | 0,171 kg |
| Gewicht (Kühler): | 0,143 kg |
| Nennspannung: | 12V DC |
| Nennstrom: | 0,09A ± 0,02A |
| Luftdurchsatz: | 7,5 - 22,3 CFM |
| Lüfterdrehzahl: | 1500 - 3500 UpM (+/- 10%) |
| Lautstärke: | 12,5-30,8dB (A) max. |
| Lager: | Kugellager |
| Anschluss: | 4-Pin PWM (thermocontrol) |
| TDP (Thermal Design Power): | max. 75W |
| Sockel: | Intel® LGA: 1150/1151/1155/1156/1200 |

| | | |
|---|---|---|
| Material: | Kühlkörper: | Aluminium |
| | Lüfter: | Kunststoff |
| Prüfzeichen: | CE | |
| Farbe: | schwarz / silber / blau | |
| Barcode: | 4260070125041 | |



Intel ist ein eingetragenes Warenzeichen der Intel Corporation.
Alle anderen Warenzeichen sind rechtmäßiges Eigentum ihrer Urheber.